

J'ai rendez-vous chez LE DENTISTE

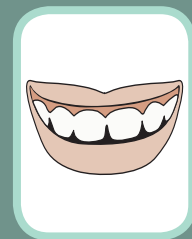

en fauteuil roulant



Pour un simple examen, je peux rester dans mon fauteuil

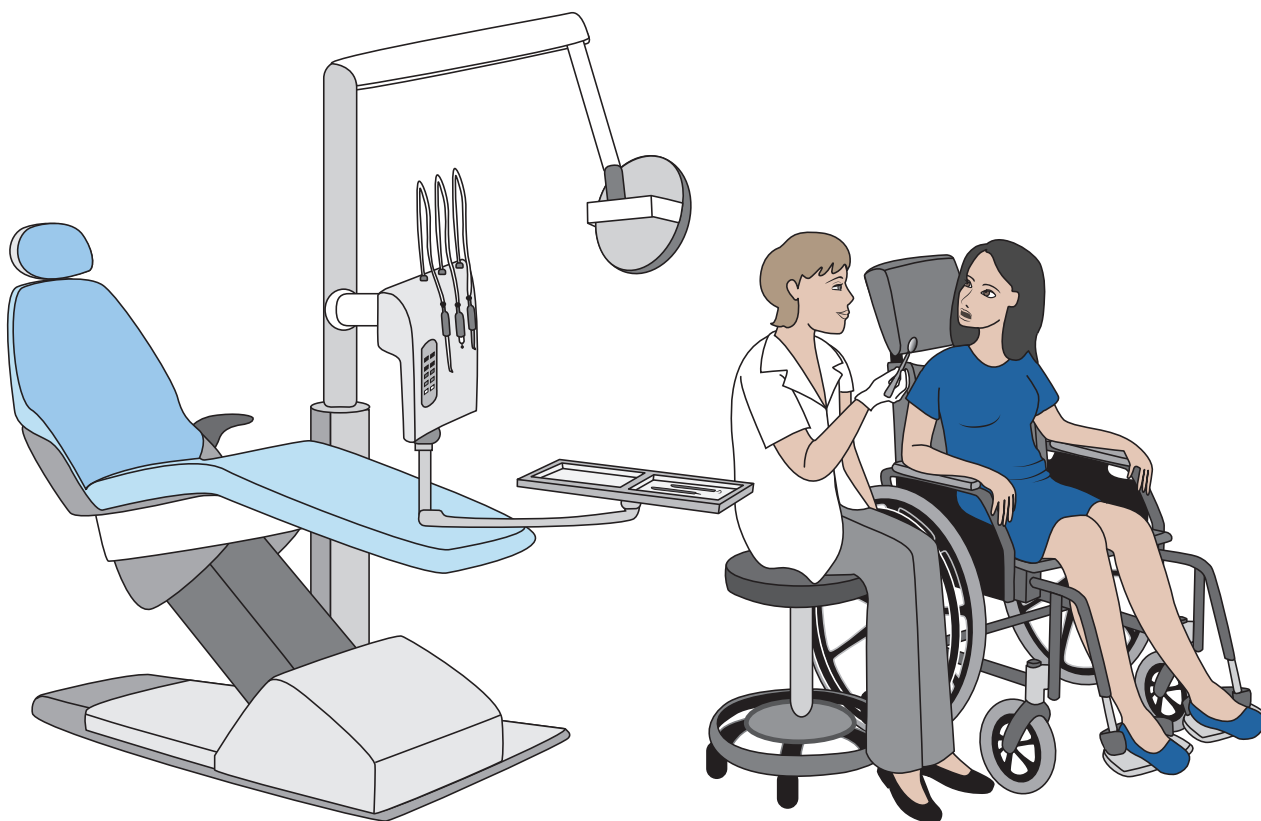

Pour les soins, je reste dans mon fauteuil :

- si mon fauteuil est inclinable avec un appui-tête

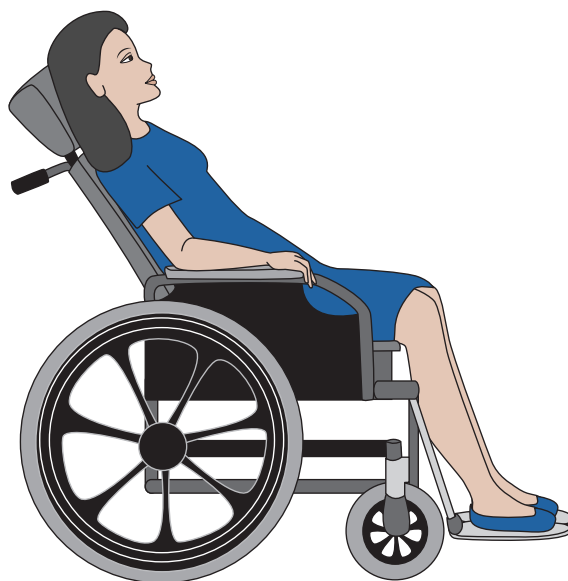
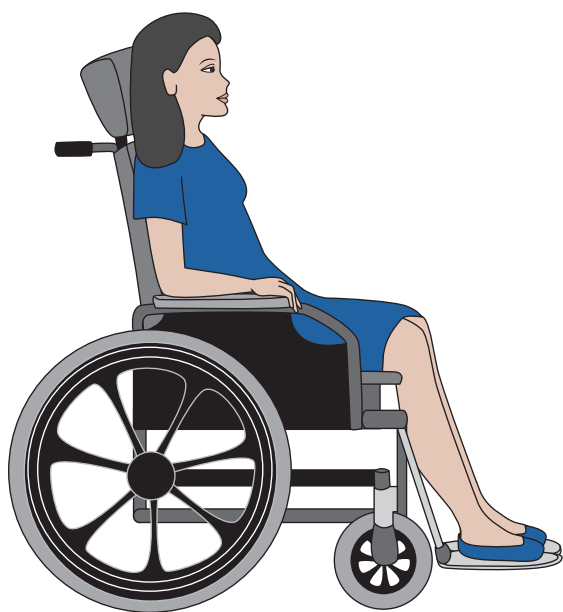

● si le dentiste a une machine pour incliner mon fauteuil

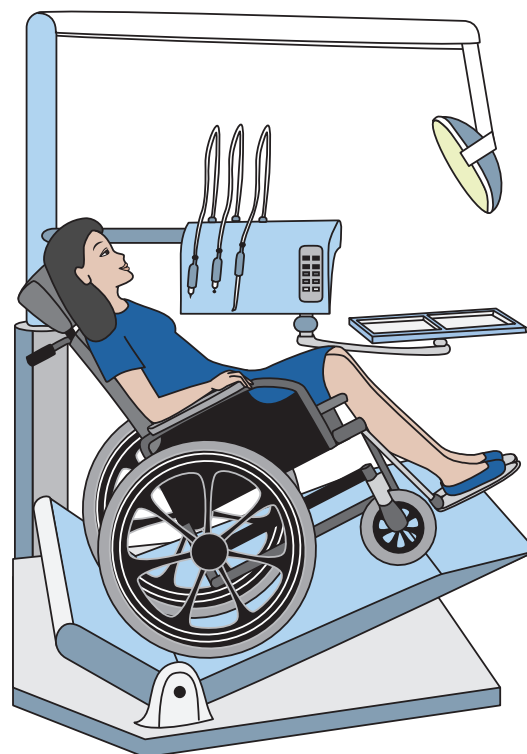
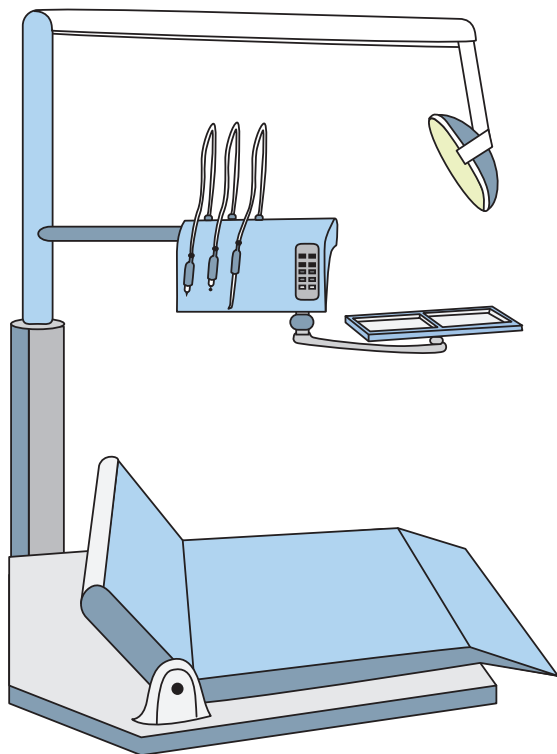

Cette machine n'existe que dans les centres spécialisés

Si je peux, je me transfère sur le siège du dentiste

● Le dentiste baisse le siège

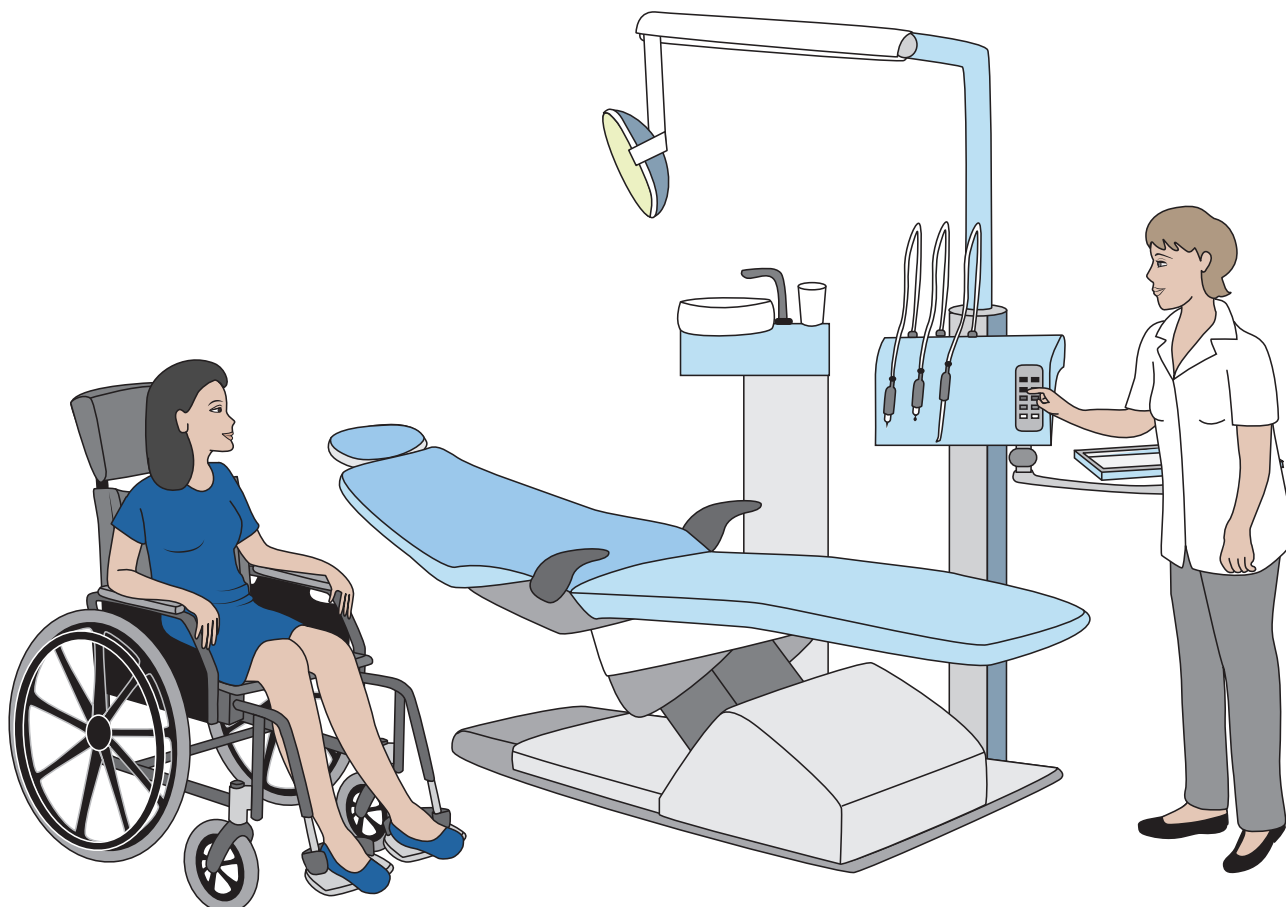

● Je me transfère

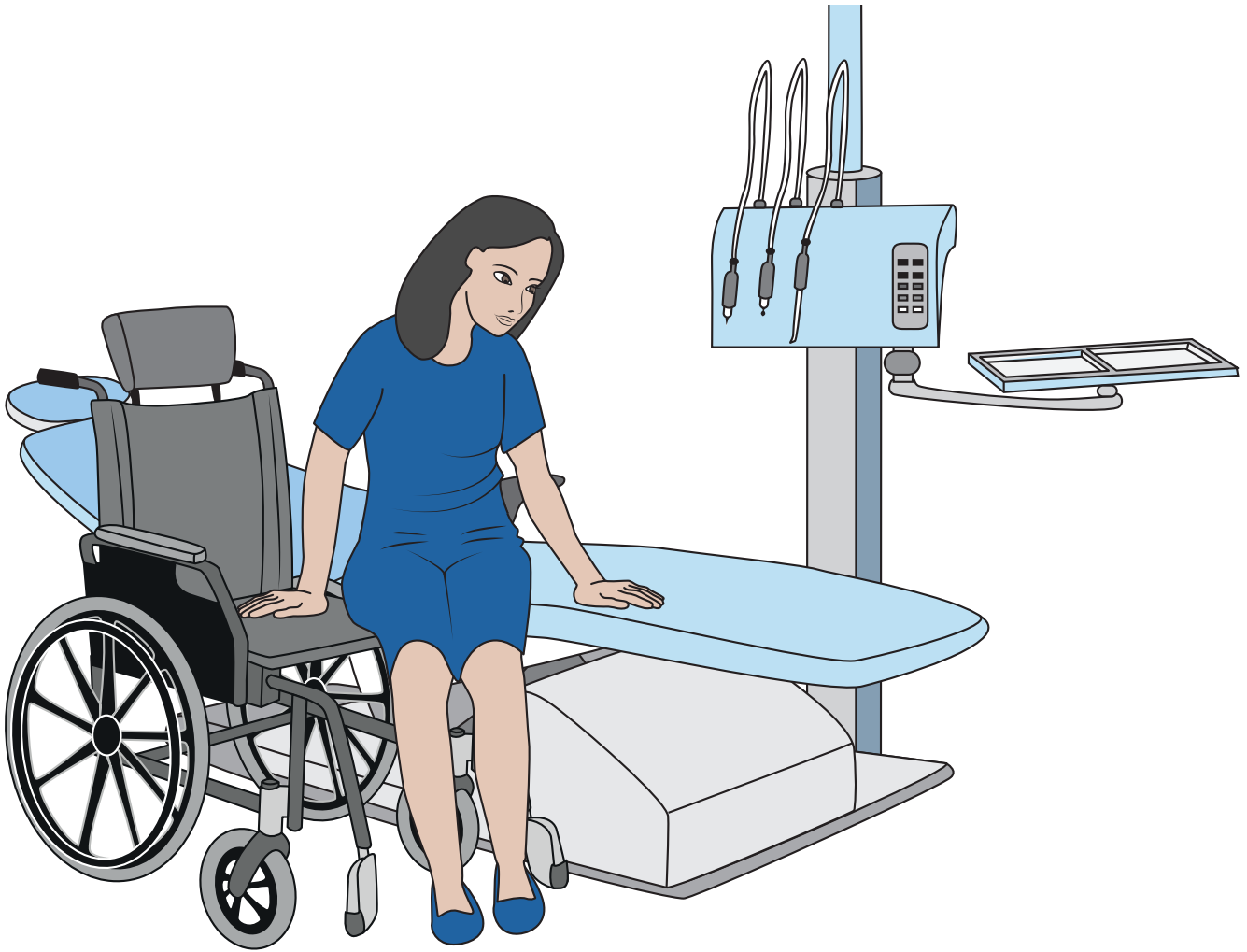

● Je peux demander de l'aide

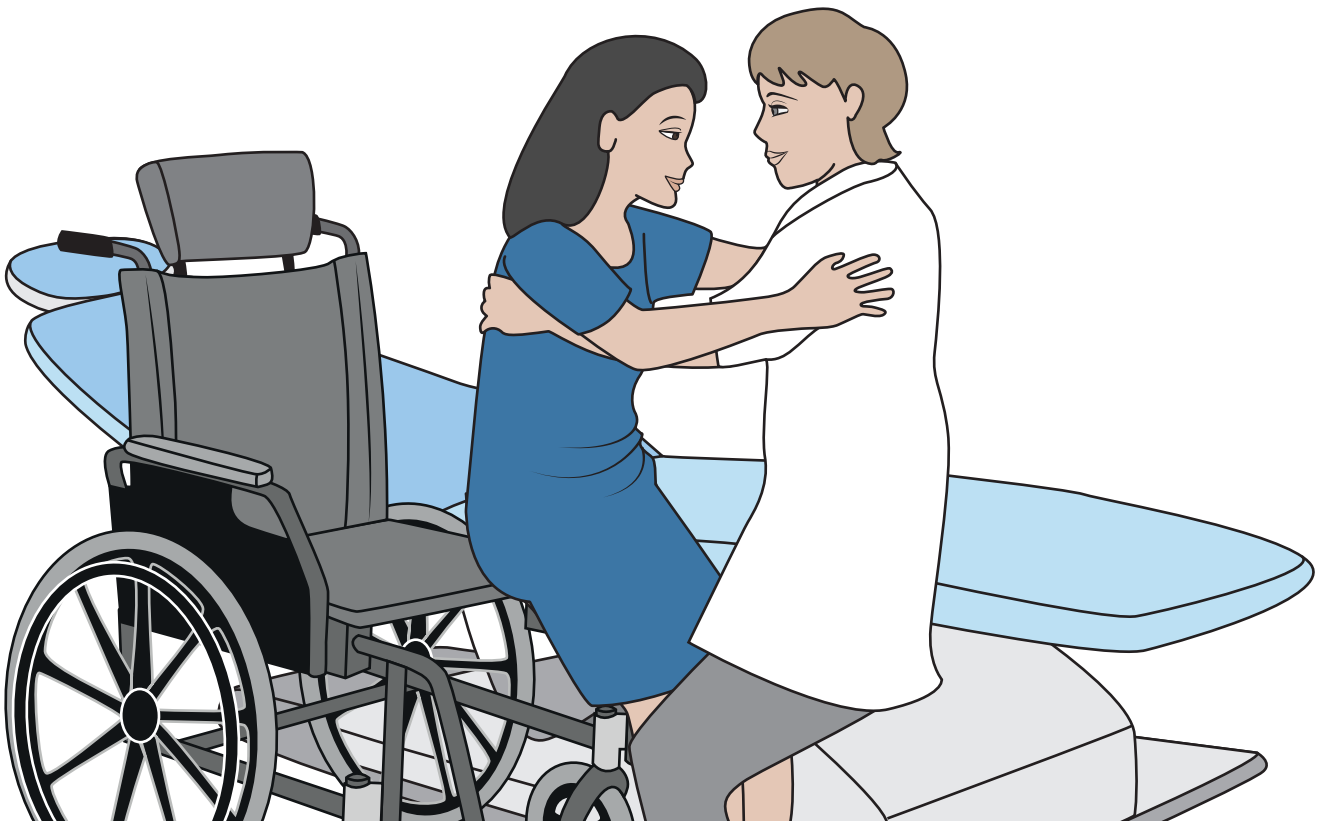

● Je suis allongé dans le siège

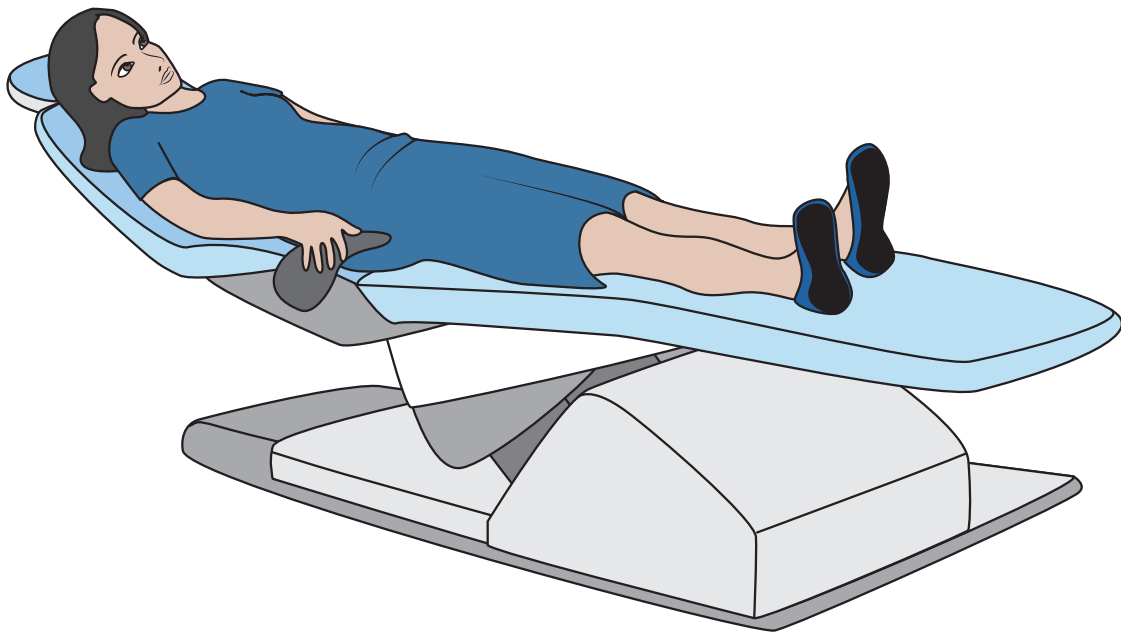

● Le dentiste remonte le siège

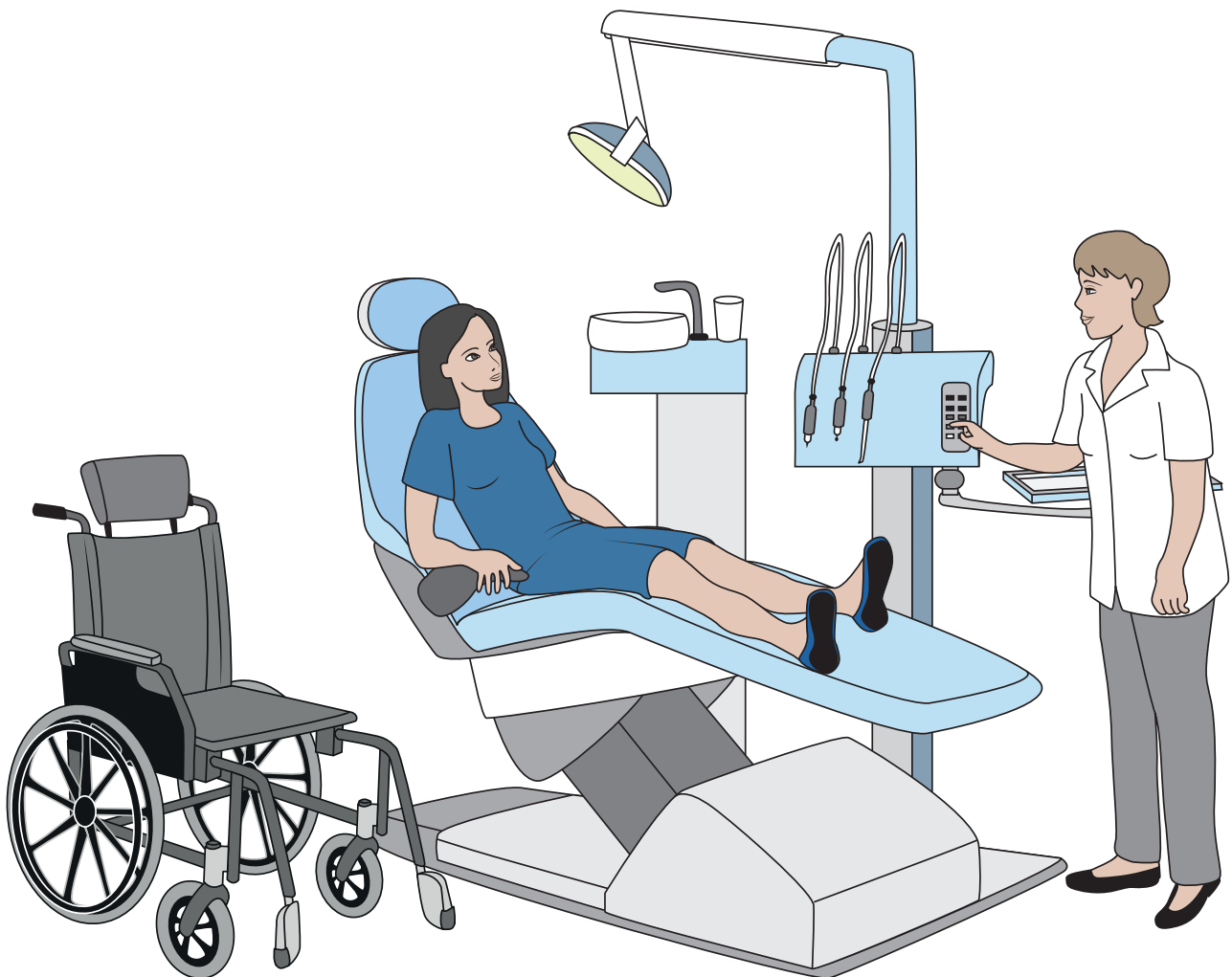

Si je suis assis dans une coque :



- le dentiste doit avoir une autorisation pour me sortir de la coque

